

SITUACIÓN DEFICIENCIAS DETERMINADAS PREVIO DURANTE POSTERIOR

| | | | |
|-----------------------------|---------------|--------------------------------|--------------------|
| DEPARTAMENTO: | San Marcos | MUNICIPIO: | Concepción Tutuapa |
| NOMBRE DEL ESTABLECIMIENTO: | EORM | DIRECCIÓN DEL ESTABLECIMIENTO: | Caserío Salamá |
| CÓDIGO DEL ESTABLECIMIENTO: | 12-06-0054-43 | FECHA: | 18/11/2024 |



Foto1: Sustitución de puertas de los baños



Foto 2: Sustitución de piso de concreto de los baños



Foto 3: Sustitución de sifernas / deposito de agua



Foto 4: Sustitución de tubería pvc aguas negras



Foto 5: Sustitución de inodoros







Foto 6: Sustitución de estructura de techo de baños

Observación: Si es necesario se pueden agregar hojas adicionales y actualizar el número de hojas.

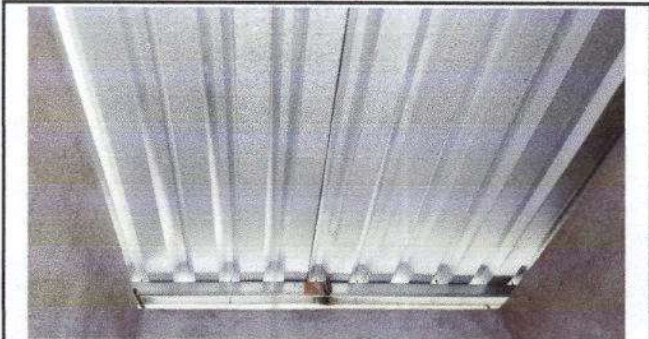
| | | | |
|---|---|---|---|
|  Firma y sello del Presidente de la OPF |  |  Firma y Sello Director Centro Educativo Público |  |
|---|---|---|---|

SITUACIÓN DEFICIENCIAS DETERMINADAS PREVIÓ DURANTE POSTERIOR

| | | | |
|-----------------------------|---------------|--------------------------------|--------------------|
| DEPARTAMENTO: | San Marcos | MUNICIPIO: | Concepción Tutuapa |
| NOMBRE DEL ESTABLECIMIENTO: | EORM | DIRECCIÓN DEL ESTABLECIMIENTO: | Caserío Salamá |
| CÓDIGO DEL ESTABLECIMIENTO: | 12-06-0054-43 | FECHA: | 18/11/2024 |



Foto1: Sustitución de piso de concreto de un módulo



Foto 2: Reparación de muro perimetral de un módulo



Foto 3: estado actual de circulacion



Foto 4: estado actual de circulacion

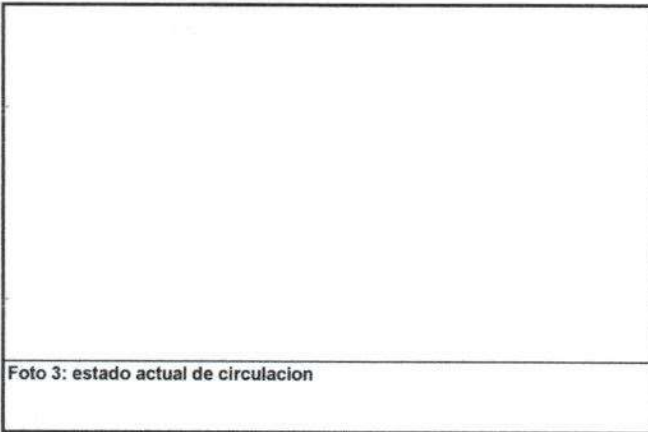

Foto 5:

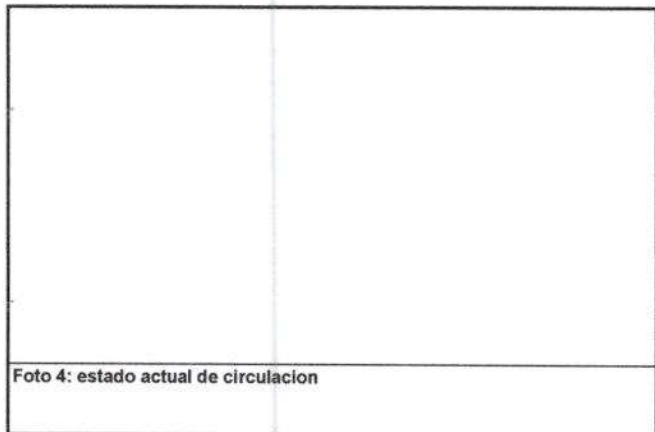

Foto 6:

Observación: Si es necesario se pueden agregar hojas adicionales y actualizar el número de hojas.

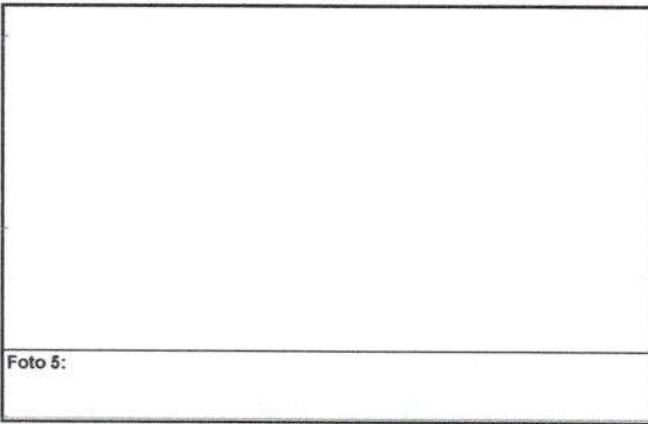
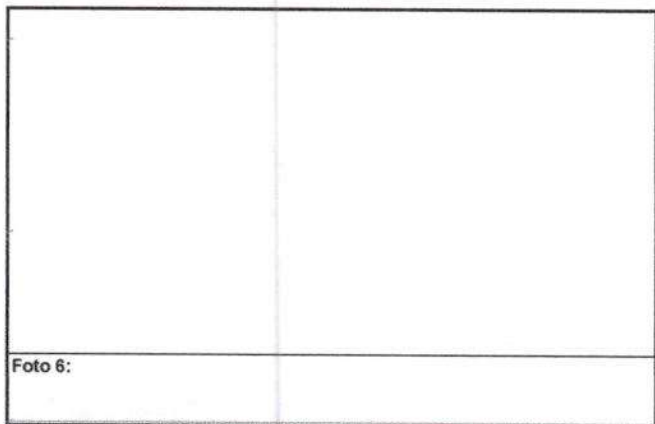
| | |
|---|---|
|  Firma y sello del Presidente de la OFE |  Firma y Sello Director Centro Educativo Público |
|  |  |